

Verbindliche Anmeldung — bitte ankreuzen.
 Sie erhalten von uns eine Rechnung/Anmeldebestätigung.

Grundkurse Echokardiographie nach DEGUM/KBV

- 01. - 04.02.2012
- 10. - 13.10.2012
- 07. - 10.11.2012

Aufbaukurs Echokardiographie nach DEGUM/KBV

- # 18. - 21.04.2012

Refresherkurse Echokardiographie nach DEGUM

- 09. - 10.03.2012 * Refresherkurs **Basis**:
 M-/B-Mode, Doppler,
 standardisierter Untersuchungsgang
- 06. - 07.07.2012 * Refresherkurs **Fortgeschrittene**:
 Update: Die Beurteilung von Mitral-
 und Aortenklappenerkrankungen
- 07. - 08.12.2012 * Refresherkurs **Fortgeschrittene**
 Update: Die Beurteilung der links-
 ventrikulären Funktion bei KHK
 (inkl. Gewebedoppler, 3D4D)

Kursgebühren:

- € 529,00 BDI/BDA* € 499,00 AA € 509,00

- # € 529,00 * BDI/BDA* € 469,00 * AA € 489,00 *

*BDI/BDA Mitglieds-Nr. _____

Teilnahmebedingungen: Ihre Anmeldung ist verbindlich u. verpflichtet zur Zahlung der Teilnahmegebühr. Bei Überweisungen aus dem Ausland gehen die Bankspesen zu Lasten des Teilnehmers. Bei Absage der Veranstaltung wird die Kursgebühr voll zurückerstattet. Darüber hinausgehende Ansprüche bestehen nicht. Erfolgt eine — wenn auch unverschuldete — Absage des Teilnehmers bis 21 Tage vor Kursbeginn, so wird für die Stornierung eine Bearbeitungsgebühr i.H.v. 65 € einbehalten. Nach diesem Termin erfolgt keine Rückvergütung, die Vertretung eines angemeldeten Teilnehmers ist aber selbstverständlich möglich. Der Veranstalter behält sich Programmänderungen vor.

Ich erkenne die Teilnahmebedingungen an.

Echokardiographie Fortbildung München
 Termine 2012

- 01. - 04.02.2012 Grundkurs Echokardiographie²
- 09. - 10.03.2012 Refresherkurs **Basis**¹
- 18. - 21.04.2012 Aufbaukurs Echokardiographie¹
- 06. - 07.07.2012 Refresherkurs **Fortgeschrittene**¹:
 Update: Die Beurteilung von Mitral- und
 Aortenklappenerkrankungen
- 10. - 13.10.2012 Grundkurs Echokardiographie¹
- 07. - 10.11.2012 Grundkurs Echokardiographie¹
- 07. - 08.12.2012 Refresherkurs **Fortgeschrittene**¹
 Update: Die Beurteilung der links-
 ventrikulären Funktion bei KHK

Kursort

- ¹München, Klinikum Neuperlach
 Kardiologie/Pneumologie, Prof. Dr. H. Mudra,
 Oskar-Maria-Graf-Ring 51, 81737 München
- ²SaniEnergy, Charles de Gaulle-Str.6, 81737 München

Wiss. Leitung

Dr. H. Strohm, Klinikum Neuperlach, München

Wegbeschreibung¹

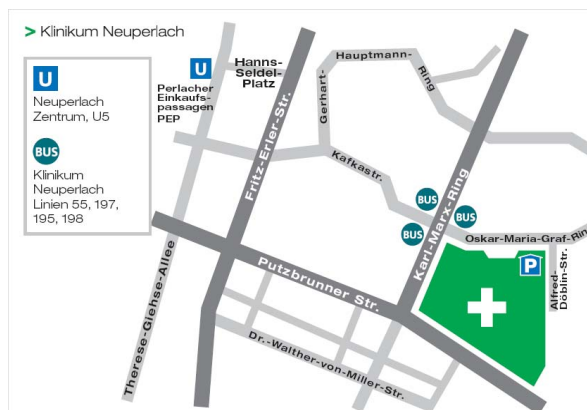

Institute for Continuing Medical Education

Echokardiographie
 Fortbildung

München

- KBV-Kurse
- DEGUM-Kurse
- Refresherkurse
- Workshops

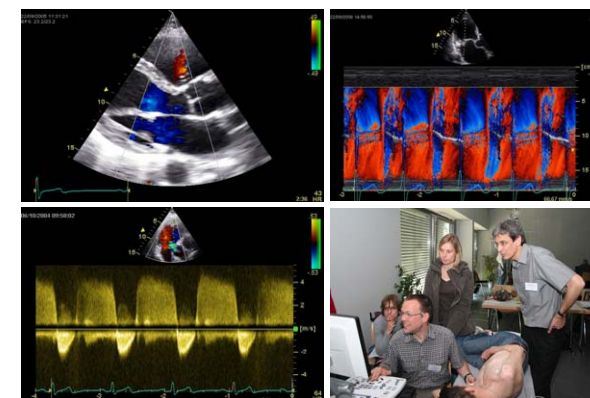

Programm
 2012



Unter der Schirmherrschaft der DEGUM

Echokardiographie Fortbildung

Die Echokardiographie ist heute zum wichtigsten und häufigsten eingesetzten nicht-invasiven bildgebenden Untersuchungsverfahren geworden und trägt beinahe zu allen kardiologischen Krankheitsbildern entscheidend zu Diagnose und Management bei. Damit sind fundierte Kenntnisse in Theorie und Praxis der Methode und eine ausreichende klinische Erfahrung des Umfeldes der zu erkennenden und behandelnden Erkrankungen Voraussetzungen einer qualifizierten Echokardiographie, die spezielle Anforderungen an den Untersucher- und Ausbilderstatus begründen.

Die **Refresherkurse-Basis** wenden sich an Teilnehmer, die schon einen Grundkurs Echokardiographie absolviert haben und unter Supervision ihre praktischen Fertigkeiten vervollkommen wollen.

Inhalte: Der standardisierte Untersuchungsgang der



wichtigsten Schnittebenen in der M-/B-Mode- und Doppler-Echokardiographie, Analyse und Bewertung der Ergebnisse.

Die **Refresherkurse-Fortgeschrittene** sind für Teilnehmer geeignet, die bereits den Echokardiographie Aufbaukurs besucht haben und eine größere Sicherheit ihrer diagnostischen Fähigkeiten erwerben wollen.

Inhalte: Der erweiterte standardisierte Untersuchungsgang bei unterschiedlichen Fragestellungen, unter Einbeziehung von Gewebedoppler und 3D4D-Echokardiographie, Analyse und Beurteilung der Resultate.

Grundkurs: u.a. physikalische Grundlagen - Anatomie kardialer Strukturen - Der standardisierte Untersuchungsgang - Klappenbeurteilung - Linksventrikuläre Funktion - ausführliche praktische Übungen.

Aufbaukurs: u.a. Klappenbeurteilung (Insuffizienzen, Stenosen) - Kardiomyopathien - Raumforderungen - ausführliche praktische Übungen.

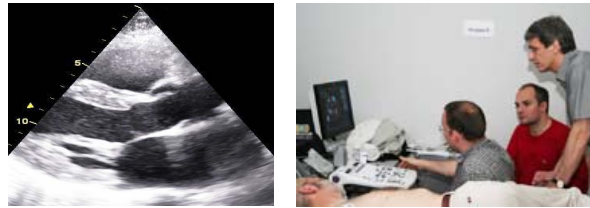

In unseren Kursen wird neben den theoretischen Ausführungen praktisches Know-how in Kleingruppen unter der Anleitung von DEGUM-Seminarleitern und ausgebildeten Tutoren vermittelt. Ein Proband bzw. ein Patient – je nach Kurs – ist für jede Gruppe vorgesehen.

Die von IME veranstalteten Kurse werden zur Zertifizierung bei der Landesärztekammer eingereicht.

Begrenzung der Teilnehmerzahl

Eine Begrenzung der Teilnehmerzahl sichert einen hochproduktiven Rahmen und erleichtert die Interaktion zwischen den Tutoren und den Kursteilnehmern.

Die Platzvergabe erfolgt nach Eingang der schriftlichen Anmeldungen.

Weitere Details zur Anmeldung finden Sie unter www.kardiowerkstatt.de

Veranstalter: MIFO, IME Institut
Am Hang 15, 69488 Birkenau
T: 06209 / 713636
F: 06209 / 713632
E: ibohn@t-online.de
I: www.kardiowerkstatt.de



Rechnungsanschrift privat oder dienstlich*

Titel, Name _____

Vorname _____

*Institution/Abtlg. _____

Straße _____

PLZ/Ort _____

Tel./Fax _____

E-Mail _____

Ihre Anmeldung können Sie auch gerne per Fax schicken:

Fax: 089 490596-15 Tel: 089 490596-13

Registrierungs- und Tagungsbüro

eiberCOM

Heike Eiber

Schlüsselbergstr. 1

D-81673 München

