

Echokardiographie Fortbildung  
Verbindliche Anmeldung — bitte ankreuzen.  
Sie erhalten von uns eine Rechnung/Anmeldebestätigung.

Bad Nauheim,  
Transoesophageale Echokardiographie

20.-21.04.2012

23.-24.11.2012

Kursgebühren:

€ 499,00 #  BDI/BDA\* € 459,00

Assistenzärztin/-arzt € 479,00

\* BDI/BDA Mitglieds-Nr. ....

In der Kursgebühr sind Mittagessen, Pausengetränke, DEGUM-Plakette und Kursunterlagen enthalten.

Alle Preise inkl. der gesetzlichen Mehrwertsteuer.

Eine preisgünstige Übernachtung ist im Gästehaus der Kerckhoff-Klinik möglich.

Anmeldungen:

Email: [gaestehaus@kerckhoff-klinik.de](mailto:gaestehaus@kerckhoff-klinik.de)

Tel: (06032) 996-2590

Rechnungsanschrift  privat **oder**  dienstlich

Titel, Name \_\_\_\_\_

Vorname \_\_\_\_\_

Institution \_\_\_\_\_

Straße \_\_\_\_\_

PLZ/Ort \_\_\_\_\_

Tel/Fax \_\_\_\_\_

E-Mail \_\_\_\_\_

**Teilnahmebedingungen:** Ihre Anmeldung ist verbindlich u. verpflichtet zur Zahlung der Teilnahmegebühr. Bei Überweisungen aus dem Ausland gehen die Bankspesen zu Lasten des Teilnehmers. Bei Absage der Veranstaltung wird die Kursgebühr voll zurückerstattet. Darüber hinausgehende Ansprüche bestehen nicht. Erfolgt eine —wenn auch unverschuldete— Absage des Teilnehmers bis 21 Tage vor Kursbeginn, so wird für die Stornierung eine Bearbeitungsgebühr i.H.v. 75 € einbehalten. Nach diesem Termin erfolgt keine Rückvergütung, die Vertretung eines angemeldeten Teilnehmers ist aber selbstverständlich möglich. Der Veranstalter behält sich Programmänderungen vor. Ich erkenne die Teilnahmebedingungen an.

Datum/Ort

Unterschrift

IME

Echokardiographie Fortbildung Bad Nauheim

Transoesophageale Echokardiographie

20.-21.04.2012

23.-24.11.2012

Die Kurszeiten

Freitag 12.00-19.30 Uhr, Samstag 8.30-16.30 Uhr

Kursort

Kerckhoff-Klinik GmbH

Abteilung Kardiologie, Raum 011

Benekestr. 2-8

61231 Bad Nauheim

Wiss. Leitung

Dr. med. Roland Brandt

Kerckhoff-Klinik, Bad Nauheim

Teilnehmerzahl 20

Wegbeschreibung



[www.kardiowerkstatt.de](http://www.kardiowerkstatt.de)

IME 2012

Institute for Continuing Medical Education

## Transoesophageale Echokardiographie

Kerckhoff-Klinik, Bad Nauheim

Wiss. Leitung:  
Dr. Roland Brandt

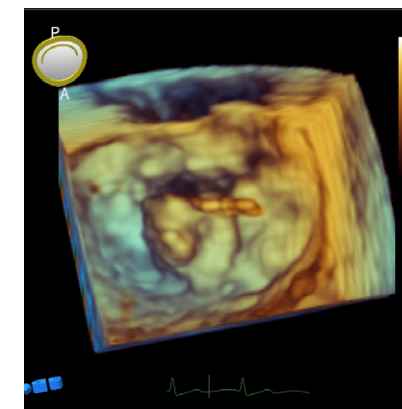

Unter der Schirmherrschaft der DEGUM

**1. Tag**

- 12:00 – 12:15 Begrüßung und Einführung  
 12:15 – 12:45 Indikationen und Kontraindikationen  
 12:45 – 13:15 Technische Grundlagen  
 13:15 – 13:45 Patienten Vorbereitung+ Überwachung  
 13:45 – 14:30 *Imbiss*  
 14:30 – 15:30 Kardiale Anatomie und systematischer Untersuchungsablauf  
 15:30 – 16:00 Erkrankungen der Mitralklappe  
 16:00 – 16:30 Erkrankungen der Aortenklappe  
 16:30 – 17:00 *Kaffeepause*  
 17:00 – 19:00 Hands-on Training  
 19:00 – 19:30 Fallbeispiele/Quiz/Diskussion

**2. Tag**

- 08:30 – 09:00 3D-TEE  
 09:00 – 09:30 Herzklappenprothesen  
 09:30 – 10:15 Kardiale Emboliequellensuche  
 10:15 – 10:45 *Kaffeepause*  
 10:45 – 13:00 Hands-on Training  
 13:00 – 13:45 *Mittagspause*  
 13:45 – 14:15 Monitoring interventioneller Eingriffe  
 14:15 – 14:45 Intraoperativer intensivmedizinischer Einsatz  
 14:45 – 15:15 Kongenitale Vitien im Erwachsenenalter  
 15:15 – 15:45 Artefakte und Limitationen  
 15:45 – 16:00 Zusammenfassung, Evaluation, Vergabe der Zertifikate

Die transösophageale Echokardiographie (TEE) besitzt wegen der guten Bildqualität und ausgezeichneten räumlichen Auflösung einen hohen Stellenwert in der bildgebenden kardiologischen Diagnostik zur Beurteilung von Herzklappen, Suche nach kardialen Emboliequellen sowie Notfalldiagnostik bei hämodynamischer Instabilität. Die 3-dimensionale TEE in Echtzeit wird zunehmend bei kathetergestützten Eingriffen am Herz genutzt.

Diese Kurs wendet sich an interessierte Kolleginnen/en aus Klinik und Praxis, die an einer gründlichen Einarbeitung bzw. systematischen Vertiefung von Kenntnissen interessiert sind. Voraussetzung sind fundierte Kenntnisse in der transthorakalen Echokardiographie.

Der Kurs beginnt mit einem didaktischen Teil, in dem neben einer ausführlichen Anleitung zur systematischen Untersuchung mit Darstellung der normalen Herzstrukturen die diagnostischen Möglichkeiten der TEE anhand zahlreicher Krankheitsbilder demonstriert werden. Beim anschließenden Hands-on-Training können Teilnehmer eine Untersuchung bei Probanden unter fachkundiger Anleitung selbstständig durchführen.

Die Teilnehmerzahl ist begrenzt, um ausreichend Gelegenheit für praktische Übungen in Kleingruppen zu bieten.

Die Zertifizierung als Fortbildungsveranstaltung ist bei der Landesärztekammer Hessen beantragt.

Veranstalter:  
 MIFO, IME Institut  
 Am Hang 15, 69488 Birkenau  
 T: 06209 / 713636  
 F: 06209 / 713632  
 E: [ibohn@t-online.de](mailto:ibohn@t-online.de)  
 I: [www.kardiowerkstatt.de](http://www.kardiowerkstatt.de)



# Echokardiographie Kurse Bad Nauheim 2012

## Transoesophageale Echokardiographie

Ihre Anmeldung können Sie auch gerne per Fax schicken:

Fax: 06209—713632

MIFO Ingo Bohn

IME Institut

Am Hang 15

69488 Birkenau

