

## Echokardiographie Fortbildung Intensiv - Kurse

Verbindliche Anmeldung — bitte ankreuzen.  
Sie erhalten von uns eine Rechnung/Anmeldebestätigung.

Leipzig

13.08.2010 Fortgeschrittene  
Rechter Ventrikel, Notfalldiagnostik

Kursgebühren:

€ 429,00  BDI/BDA\* € 339,00  AA € 369,00

\* BDI/BDA Mitglieds-Nr. ....

In der Kursgebühr sind Mittagessen, Pausengetränke und Kursunterlagen enthalten.

### Rechnungsanschrift

Titel, Name \_\_\_\_\_

Vorname \_\_\_\_\_

Institution \_\_\_\_\_

Straße \_\_\_\_\_

PLZ/Ort \_\_\_\_\_

Tel/Fax \_\_\_\_\_

E-Mail \_\_\_\_\_

**Teilnahmebedingungen:** Ihre Anmeldung ist verbindlich u. verpflichtet zur Zahlung der Teilnahmegebühr. Bei Überweisungen aus dem Ausland gehen die Bankspesen zu Lasten des Teilnehmers. Bei absage der Veranstaltung wird die Kursgebühr voll zurückerstattet. Darüber hinausgehende Ansprüche bestehen nicht. Erfolgt eine —wenn auch unverschuldete— Absage des Teilnehmers bis 21 Tage vor Kursbeginn,, so wird für die Stornierung eine Bearbeitungsgebühr i.H.v. 75 € einbehalten. Nach diesem Termin erfolgt keine Rückvergütung, die Vertretung eines angemeldeten Teilnehmers ist aber selbstverständlich möglich. Der Veranstalter behält sich Programmänderungen vor. Ich erkenne die Teilnahmebedingungen an.

Datum/Ort \_\_\_\_\_

Unterschrift \_\_\_\_\_

# IME

Institute for Continuing Medical Education

## Echokardiographie Fortbildung Intensiv - Kurse

Leipzig

13.08.2010 Fortgeschrittene:  
Rechter Ventrikel, Notfalldiagnostik

### Die Kurszeiten

Freitag 8.30 - 17.45 Uhr

### Kursort

Leipzig, Universitätsklinikum Leipzig  
Department für Innere Medizin  
Kardiologie und Angiologie  
Konferenzraum, Liebigstraße 20, 04103 Leipzig

### Leitung

Prof. Dr. med. A. Hagendorff/Leipzig

### Wegbeschreibung



3 Department für Innere Medizin

**Weitere Informationen und Anmeldung unter**  
**[www.kardiowerkstatt.de](http://www.kardiowerkstatt.de)**

# IME 2010

Institute for Continuing Medical Education

## Echokardiographie Intensivkurse

nach DEGUM-Richtlinien

**Leipzig, 13.8.2010**

**Notfalldiagnostik**

**Rechter Ventrikel**

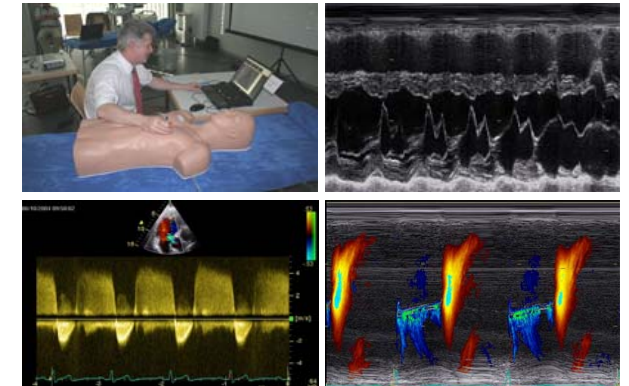

- Intensives Training in Kleingruppen
- Training mit Probanden und Patienten
- Echokardiographie in einer Trainings- und Simulationsumgebung
- begrenzte Teilnehmerzahl



Unter der Schirmherrschaft der DEGUM

## Intensiv-Training der transthorakalen Echokardiographie

Die Echokardiographie kann als dynamisches diagnostisches Verfahren akute Entscheidungen und sofortiges diagnostisches und therapeutisches Handeln erfordern.

Damit sind fundierte Kenntnisse in Theorie und Praxis der Methode und eine ausreichende klinische Erfahrung des Umfeldes der zu erkennenden und behandelnden Erkrankungen Voraussetzungen einer qualifizierten Echokardiographie, die spezielle Anforderungen an den Untersucher- und Ausbilderstatus begründen.

In unseren Kursen wird neben einer kurzen theoretischen Einführung praktisches Know-how in Kleingruppen am Ultraschallgerät oder Simulator unter der Anleitung von DEGUM-Seminarleitern und ausgebildeten Tutoren vermittelt. Ein Proband bzw. ein Patient – je nach Kurs – ist für jede Gruppe vorgesehen.



Mit dem EchoTrainer können jederzeit die Phänomene einer Erkrankung eindrucksvoll und wirklichkeitsgetreu vermittelt werden.

Die von IME veranstalteten Kurse werden zur Zertifizierung bei der jeweiligen Landesärztekammer eingereicht ( **10** CME-Punkte ).

### Inhalte:

Die Beispiele zum Thema **Notfalldiagnostik** zeigen,  
–dass einfache Bilder nicht immer einfache Erklärungen haben,  
–dass unscheinbare - aber wichtige - Befunde nicht übersehen werden sollen,  
–dass sauberes Arbeiten unter Extrembedingungen sehr wichtig ist,  
–und dass klinische Erfahrung zur Interpretation der Befunde notwendig ist.

Diese Umstände machen die Notfall-Echokardiographie in Durchführung, Ausbildung und Bereitstellung zu einer besonderen Herausforderung.

**Rechtsherzerkrankungen** sind meistens eine Folge von Erkrankungen des linken Herzens. Bei Auffälligkeiten des rechten Herzens ist die Untersuchung des gesamten Herzens notwendig.

Beurteilt werden

- Morphologie
  - Rechtes Atrium und zuführende Venen
  - Rechter Ventrikel
  - Embryologisch dazu gehörend die Trikuspidalklappe
  - Pulmonalklappe
  - Truncus pulmonalis
- Funktion
  - Überdehnung der Herzhöhlen
  - Kontraktionsamplitude des rechten Ventrikels
  - Klappenfunktion.

### Begrenzung der Teilnehmerzahl

Eine Begrenzung der Teilnehmerzahl sichert einen hochproduktiven Rahmen und erleichtert die Interaktion zwischen den Tutoren und den Kursteilnehmern.

MIFO Ingo Bohn  
IME Institut  
Am Hang 15, 69488 Birkenau  
T: 06209 / 713636  
F: 06209 / 713632  
E: ibohn@t-online.de



# Echokardiographie Intensivkurse Leipzig 2010

## Fortgeschrittenen-Training

Ihre Anmeldung können Sie auch gerne per Fax schicken:

Fax: 06209—713632

MIFO Ingo Bohn  
IME Institut  
Am Hang 15  
69488 Birkenau

